

COME MUOVERSI A Lubiana

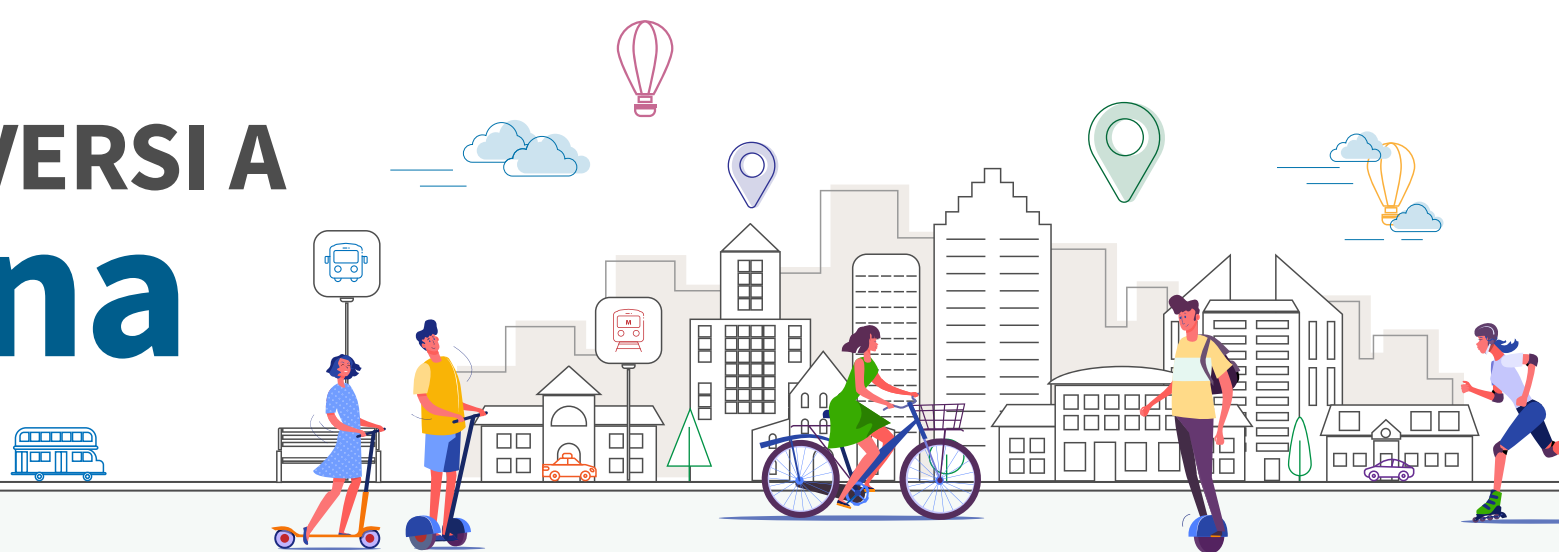

COME ARRIVARE IN CITTÀ DALL' AEROPORTO



Aeroporto di Lubiana-Brnik

25 km da Lubiana

Aeroporto di Trieste-Ronchi dei Legionari

60 km da Lubiana

Centro di Lubiana



TAXI

costo medio **40,00 €**
30 min



BUS

costo medio **4,10 €**
linee Arriva



TRANSFER | NCC

da **40,00 €** (3 persone)
30 min - [prenota online](#)



TRENO + BUS

costo **€4,25 + €20,00**
Trenitalia + Flixbus



TAXI

costo medio **150,00 €**
1h 30 min



BUS

costo **40,00 €**
linea Ljubljana

COME MUOVERSI IN CITTÀ MEZZI CONSIGLIATI

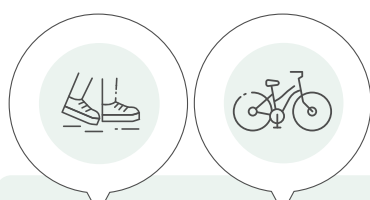

Soluzione consigliata per visitare la città

a piedi ([tour guidato](#));
bici (bike sharing).

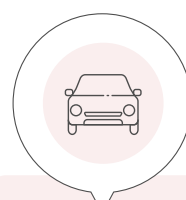

Soluzione sconsigliata per visitare la città

auto (centro completamente pedonale 24/24h)

TRASPORTI DISPONIBILI

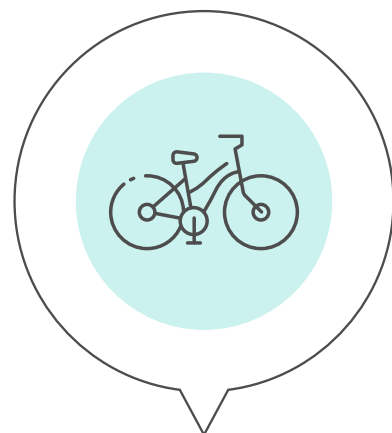

BIKE SHARING:

(BicikeLJ)
1h: gratis
1 settimana: €1,00



CAR SHARING:

(Avant2Go e Share'ngo)
costo medio €0,19/min
- ideale per i dintorni -

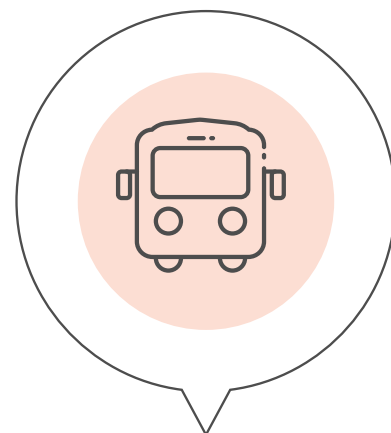

BUS:

24/24 h
corsa singola: €1,30
10 viaggi: €12,35
20 viaggi: €24,05

I NOSTRI CONSIGLI

Prima volta a Lubiana?

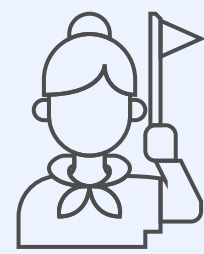

TOUR A PIEDI

- durata 2 ore
- guida in inglese
- funicolare fino al castello

Vuoi visitare i dintorni?



LAGO DI BLED E BOHINJ TRIP

- durata 9,5 ore
- Servizio di prelievo incluso
- guida in inglese

[Scopri di più su come muoversi a Lubiana](#)

