

COME MUOVERSI A Tokyo

COME ARRIVARE IN CITTÀ DALL' AEROPORTO

Aeroporto Intern. di Narita

70 km - 1h 15min

Aeroporto Intern. di Haneda

20 km - 30min

Centro di Tokyo



TRENO
da 3.070,00 yen (€22,60)
linea JR Narita Express



TAXI
25.000,00 yen (€175,20)
1h 15min



BUS
1.000,00 yen (€7,00)
Tokyo Shuttle e The Access Narita



TRANSFER | NCC
da 180,00 € (3 persone)
1h 15 min - prenota online



TRENO
da 500,00 yen (€3,50)
linea Tokyo Monorail



TAXI
8.000,00 yen (€56,00)
30 min



BUS
1.500,00 yen (€10,50)
linea Limousine Bus



TRANSFER | NCC
da 150,00 € (3 persone)
30 min - prenota online

COME MUOVERSI IN CITTÀ MEZZI CONSIGLIATI



Soluzione consigliata per visitare la città

👍 treno e metro (efficienti, puntuali e sicuri);
bus turistico (sali e scendi quando vuoi).



Soluzione sconsigliata per visitare la città

👎 auto e bus (traffico e difficoltà nell'orientarsi)
taxi (molto costosi e risentono del traffico)

TRASPORTI DISPONIBILI

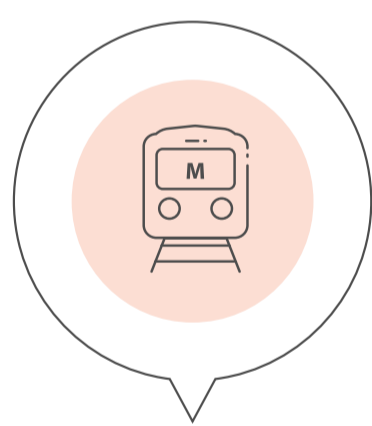
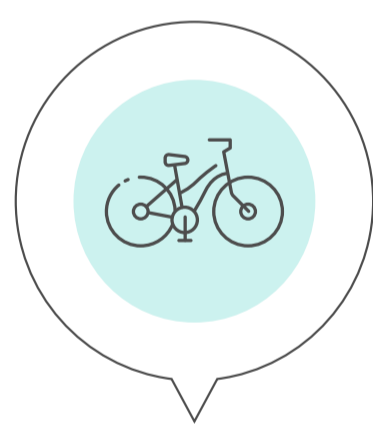

SHARING:

Bike:
Primi 30 min €1,10
€1,20/30min
Car:
circa €0,95/10min

TRENO:

5:00-1:00
da €1,40
1gg - €5,45

METRO:

5:00-1:00
da €1,20 a €2,20
1gg - da €4,30

I NOSTRI CONSIGLI

Prima volta a Tokyo?

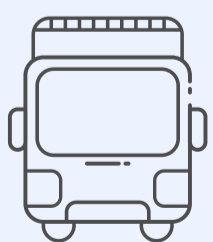

BUS HOP-ON HOP-OFF

- sali e scendi quando vuoi per 24h o 48h
- audioguida
- fermate in tutte le attrazioni principali

Vuoi divertirti?



TOUR IN BICI

- 4,5 ore
- guida in inglese e giapponese
- esplora le principali attrazioni

Scopri di più su come muoversi a Tokyo