

COME MUOVERSI A Bruges

COME ARRIVARE IN CITTÀ DALL' AEROPORTO

Aeroporto di Oostende-Brugge

35 km da Bruges



BUS+TRENO

da €6,30
bus linea 6 + treno linea IC



TAXI

costo medio €50,00
40 min

Centro di Bruges

Aeroporto Bruxelles Zaventem

105 km da Bruges



TRENO

Zaventem-Bruxelles da €11,30
Bruxelles-Bruges da €16,70



TAXI

costo medio 180,00 €
1h 15min

AEROPORTO BRUXELLES SUD-CHARLEROI

a 152 km | 1h 45min circa

Bus da €18,00 (linea Flibco) e Taxi circa 270,00€

COME MUOVERSI IN CITTÀ MEZZI CONSIGLIATI



Soluzione consigliata per visitare la città



a piedi ([free tour](#))
bici ([tour in bici](#))



Soluzione sconsigliata per visitare la città



auto e taxi (centro storico piccolo e raccolto e attrazioni vicine tra loro)

TRASPORTI DISPONIBILI



BIKE SHARING:

(Blue-bike)

- Pagamento membership €12,00
- giornaliero €1,50

CAR SHARING:

- (GetAround, Cozycar, Wibee, Dégage e Cambio)
- costi variabili da €0,19/min
- giornaliero circa €20,00

BUS:

- diurno 6:00-22:00
- notturno 22:00-5:00
- corsa singola: €2,50
- giornaliero: €7,50
- 3 giorni: €15,00
- 10 ticket: €17,00

I NOSTRI CONSIGLI

Vuoi risparmiare?

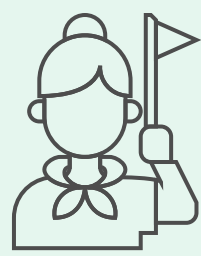

FREE TOUR

- durata 2 ore
- guida in inglese
- gratis

Esperienze da non perdere?

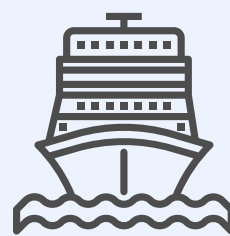

GIRO TRAI CANALI E TOUR

- crociera di 35 minuti
- tour a piedi di 85 minuti
- guida locale

Scopri di più su come muoversi a Bruges