

# COME MUOVERSI A Barcellona

## COME ARRIVARE IN CITTÀ DALL' AEROPORTO

**Aeroport de Barcelona - El Prat**

**15km - 20min**



**TRENO**

costo **4,60 €**  
linea **Línea R2 Norte**



**METRO**

costo **5,15 €**  
linea **L9** (fino Ciutat Universitària)



**TAXI**

tariffa fissa **39,00 €**  
**20 min**



**BUS**

costo medio **5,90 €**  
linea **Aerobús A1 e A2**

**Aeroport de Girona - Costa Brava**

**90km - 1h**

**TAXI**  
costo medio **85,00 €**  
**30 min**

**BUS**  
costo **16,00 €**  
linea **Brussels City Shuttle**

Centro di **Barcellona**

## COME MUOVERSI IN CITTÀ MEZZI CONSIGLIATI



**Soluzione consigliata per visitare la città**



a piedi (**free tour**);  
bici (**tour guidato**);  
metro (veloce e puntuale);  
bus turistico (sali e scendi quando vuoi)



**Soluzione sconsigliata per visitare la città**



auto (zone a bassa emissione, difficoltà di trovare parcheggio)  
bus (meno indicati perché risentono del traffico)

## TRASPORTI DISPONIBILI



**SHARING:**

Monopattini e Scooter:  
prezzi variabili  
Bike: da €0,35/30min  
Car: da €0,25/min

**METRO:**

dom-gio: 5:00-24:00  
ven-prefes: 5:00-2:00  
sab: 24h/24h  
corsa singola: €2,40

**BUS:**

24h/24h  
corsa singola: €2,40

**TRAM:**

dom-gio: 5:00-24:00  
ven-sab: 5:00-2:00  
corsa singola: €2,40

**HOLA BARCELONA TRAVEL CARD**

48h €16,40, 72h €23,80, 96h €31,00, 120h €38,20

**TELEFERICA DEL MONTJUIC:**

(dal Parco al Castello di Montjuic)  
orari variabili in base alle stagioni  
corsa singola - €9,40  
a/r - €14,20 ([prenota online](#))

**TELEFERICA DEL PORT:**

(dal porto alla montagna Montjuic)  
orari variabili in base alle stagioni  
corsa singola - €11,00  
a/r - €16,50

## I NOSTRI CONSIGLI

### Card trasporti?



**BARCELONA CARD**

- accesso gratuito sui mezzi di trasporto
- ingresso gratis in 25 attrazioni
- Salta la coda alle attrazioni più famose

### Vuoi risparmiare?

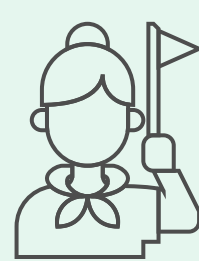

**FREE TOUR**

- 2 ore
- guida in italiano
- gratis

Scopri di più su come muoversi a Barcellona